

FICHA TÉCNICA REFERENCIAL DE PUNTO CRÍTICO PARA EL CIERRE DE BRECHA, EN EL SECTOR CENTRO POBLADO ANTIGUO HONORIA, DISTRITO DE HONORIA, PROVINCIA DE PUERTO INCA, DEPARTAMENTO DE HUANUCO

FTR-CB-PREV N° 0214-2026-ANA-AAA.U-ALA.PU

PROPUESTA TECNICA: LIMPIEZA, DESCOLMATACIÓN Y CONFORMACIÓN DE MUROS DE GAVIÓN, EN LA MARGEN IZQUIERDA DEL RIO PACHITEA, SECTOR DEL CENTRO POBLADO ANTIGUO HONORIA, DISTRITO DE HONORIA, PROVINCIA DE PUERTO INCA, DEPARTAMENTO DE HUANUCO.

1. UBICACIÓN:

AAA **UCAYALI** ALA **PUCALLPA** Fecha **1/04/2026**

1.1. Ubicación política

Departamento **HUANUCO** Provincia **PUERTO INCA** Distrito **HONORIA** Sector **CENTRO POBLADO ANTIGUO HONORIA**

1.2. Ubicación hidrográfica

Unidad hidrográfica **CUENCA PACHITEA** Cuerpo de agua **RIO PACHITEA**

1.3. Ubicación geográfica - Coordenadas UTM (Datum: WGS 84)

	Inicial			Final			Margen	Observación
	Este (X):	Norte (Y):	Zona	Este (X):	Norte (Y):	Zona		
TRAMO	540,879.00	9,035,706.00	18L	541,618.00	9,036,577.00	18L	IZQUIERDA	

2. EVALUACIÓN DE LA ZONA EXPUESTA:

2.1 Tipo de peligro

inundacion ☒ flujo de detritos ☐ erosion fluvial ☒

2.2. Nivel de Peligro

Alto ☒ Muy Alto ☐

2.3. Geología

El estudio de la Geología nos permite conocer las características geotécnicas del subsuelo para fines de cimentación de estructuras. Geológicamente las áreas estudiadas corresponden al cuaternario reciente y están formadas por depósitos aluviales de granulometría variada, a base de arenas, gravas, limos y arcillas. Los suelos en su mayoría presentan en su primera capa textura variable entre franco a franco arenoso que llega entre 5 a 0 cm en las capas inferiores se ven mas pesadas, presentando capas muy arcillosas a partir de los 80 y 100 cm.

La estructura es generalmente de forma granular en la capa mas superficial y de bloques a bloques subangulares en las capas mas profundas, los colores varían entre negro o pardo grisáceo en la primera capa y las ultimas son rojo amarillento. El nivel freático puede encontrarse entre 70 - 150 cm o a varios metros de profundidad. El pH de la superficie esta entre 4.0 a 8.0 y en las capas inferiores es más o menos consistente y está ubicado a 115 msnm.

Gravoso	<input checked="" type="checkbox"/>	Arenas	<input checked="" type="checkbox"/>	Limo	<input checked="" type="checkbox"/>	Arcillas	<input checked="" type="checkbox"/>
----------------	-------------------------------------	---------------	-------------------------------------	-------------	-------------------------------------	-----------------	-------------------------------------

Gravoso(Mayores a 2 mm), Arenoso(2 mm - 0.1 mm) y Arcilloso(menores de 0.1 mm)



Profesional de la ALA que ha
elaborado la ficha técnica referenci



Administrador de La
Administración Local Del Agua



Firmado digitalmente
por ALIAGA
ROMAYNA Eric
Edilberto FAU
20520711865 hard
Motivo: Doy V° B°
Profesional Designado
Por La AAA



Director de La Autoridad
Administrativa Del Agua

Firmado digitalmente
por NÚÑEZ COTRINA
Santos Andrés FAU
20520711865 hard
Motivo: Doy V° B°

2.4. Hidrología

La provincia Puerto Inca está representado por dos ríos principales el río Pachitea y el río Sungaroyacu y ríos secundarios, ambos importantes para el transporte fluvial. Otros ríos de menor caudal son el Macuya, Yuyapichis, Yanayacu, Santa Isabel, Shebonya, Pintayacu y Ayamira. Otros de corrientes superficiales son: Patá, Baños, Pumayacu, Paujil, La cuenca del río Pachitea abarca una superficie aproximada de 29, 000 km², Formado por la confluencia de los ríos Pichis y Palcazú a la altura del Pueblo Constitución, recorre los distritos Yuyapichis, Puerto Inca, Tournavista y Honoria. entre sus principales afluentes tenemos a los siguientes ríos: Dorado, Dantas, Yanayacu, Sungaroyacu, Macuya, Pata, Shebonya.

El río Pachitea tiene un volumen de uso para riego, poblacional y energético y se caracteriza por tener aguas tranquilas y navegables formando una gran llanura por los valles que recorre y forma la cuenca hidrográfica del Pachitea y en la temporada de invierno se convierte en un medio de transporte muy importante por la interrupción de las vías terrestres.

2.5. Elementos expuestos:

En la zona de intervención, se identificaron los siguientes elementos expuestos:

Cantidad de Habitantes	Cantidad de Viviendas	Tipo	Cantidad de Instituciones Educativas	Nombre I.E.P/I.E.S	Cantidad de Centros	Nombre	Otros	Nombre
300		ladrillo, bloque de cemento	2	I. E. N°64316 (NIVEL PRIMARIO Y SECUNDARIO)	1	PUESTO DE SALUD	1	LOCAL COMUNAL
		Piedra, sillar con cal ó cemento		I.E.I. N°293 (INICIAL)			1	BODEGAS
		Adobe ó tapia					2	TORRE DE COMUNICACIÓN (INTERNET Y TELEFONIA)
		Quincha (caña con barro)					30	POSTES DE LUZ
		Piedra con barro						
		Madera (Pona, Tornillo, etc)						
	70	Otro material (Variado)						

En la zona intervenida se ha identificado las siguientes áreas productivas e infraestructuras relacionadas:

Área Total (ha)	Cultivos	Área (ha)	Total cabezas de Ganado	Clase	Nº	Infraestructura afectada	Nombre	Cantidad	Longitud (m)
100.00	Platano	25		Vacunos	-	Tanque de Agua	-	2	-
	Arroz	10		Ovinos	-	Pozos Septicos	-	81	-
	Papaya	-		Camelidos	-	Puentes	-	-	-
	yuca	25		Equinos	-	Vías	CAMINO VECINAL	-	5,256
	Pastizal	20		Porcinos	-	Redes Electricas	-	-	-
	Arbusto	20		otros	-	Servicios de agua y desagüe	TUBERIA DE RED DE AGUA	-	3,000

3. PROPUESTA TECNICA:

3.1.-Estructural

Tipo	Unidad de medida	Cantidad	Descripción de la propuesta	Observaciones
MURO DE GAVIONES	km	1.166	1,166.00 m de construcción de muro de gaviones en la margen izquierda del río Pachitea	

3.2.- Medida No Estructural

Tipo	Unidad de medida	Cantidad	Descripción de la propuesta	Observaciones
LIMPIEZA Y DESCOLMATACIÓN	km	1.166	1,166.00 de limpieza y descolmatación de río en un ancho 70.00 m y con 0.60 m de corte de terreno	
CONFORMACIÓN DE DIQUE CON MATERIAL PROPIO	km	1.166	Conformación de Dique con material propio, en la margen izquierda del Río Pachitea, una longitud total de 1,166.00 m.	



Firmado digitalmente por
PERA SANCHEZ Teobaldo
FAU 20520711865 hard
Motivo: Doy V° B°

Profesional de la ALA que ha
elaborado la ficha técnica referenci



Firmado digitalmente por
OSORIO CAJACURI Hensin
Fernando FAU
20520711865 hard
Motivo: Doy V° B°

Administrador de La
Administración Local Del Agua



Firmado digitalmente
por ALIAGA
ROMAYNA Eric
Edilberto FAU
20520711865 hard
Motivo: Doy V° B°

Profesional Designado
Por La AAA



Firmado digitalmente
por NUNEZ COTRINA
Santos Andres FAU
20520711865 hard
Motivo: Doy V° B°

Director de La Autoridad
Administrativa Del Agua

3.2.1 Acciones Complementarias

La Municipalidad conjuntamente con el apoyo del Centro de Operaciones de Emergencia Regional del gobierno regional y el Instituto de Defensa Civil - INDECI, deberán de sensibilizar sobre los sistemas de alerta temprana comunitaria, mapas de evacuación, zonas seguras y ayuda humanitaria, asimismo la Autoridad Nacional del Agua debe realizar capacitaciones sobre la importancia de la delimitación de fajas marginales asociada a un ordenanza local o regional, talleres de sensibilización a la población en temas de gestión de riesgos de desastres, para que las poblaciones afectadas se encuentren preparadas a los fenómenos negativos de la naturaleza.

4. ESQUEMA DE PROPUESTA TÉCNICA:

4.1.- VISTA DE PLANTA

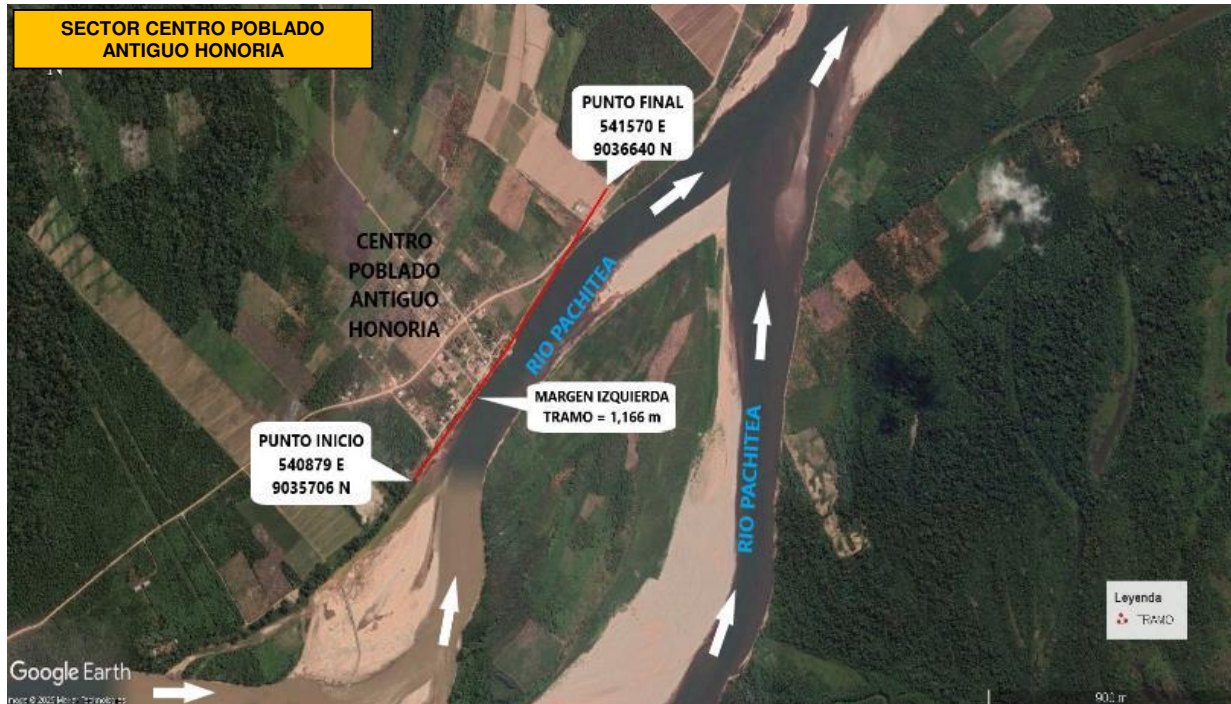

4.2.-VISTA DE PERFIL

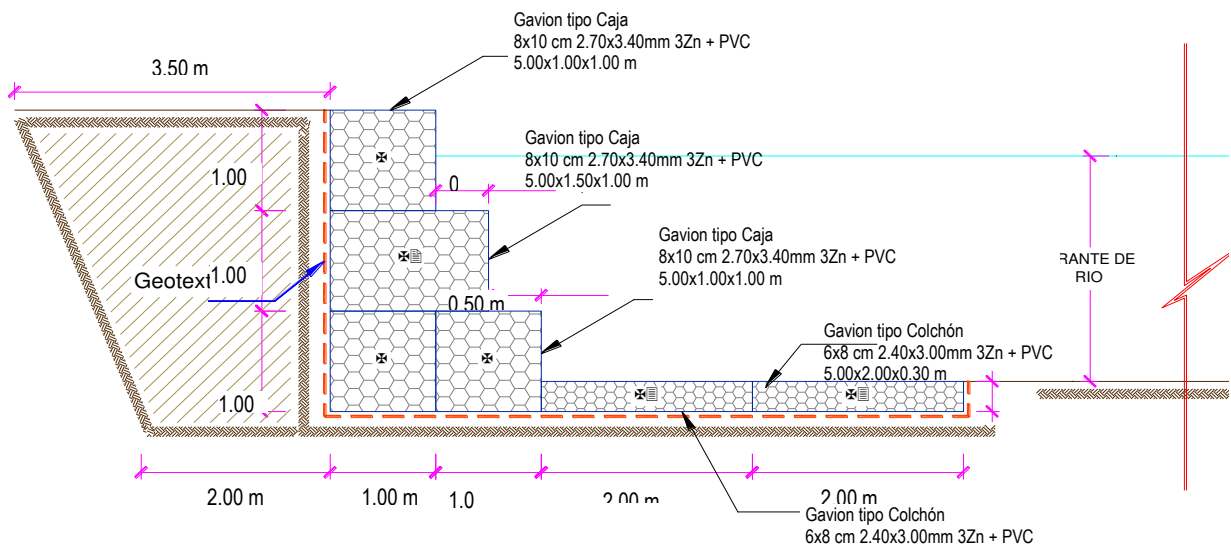

Firmado digitalmente por
PEREA SANCHEZ Teobaldo
FAU 20520711865 hard
Motivo: Doy V° B°
Profesional de la ALA que ha
elaborado la ficha técnica referenci



Firmado digitalmente por
OSORIO CAJACURI Hensin
Fernando FAU
20520711865 hard
Motivo: Doy V° B°
Administrador de La
Administración Local Del Agua



Firmado digitalmente
por ALIAGA
ROMAYNA Eric
Edilberto FAU
20520711865 hard
Motivo: Doy V° B°
Profesional Designado
Por La AAA



Firmado digitalmente
por NÚÑEZ COTRINA
Santos Andres FAU
20520711865 hard
Motivo: Doy V° B°
Director de La Autoridad
Administrativa Del Agua

5. IMAGEN SATELITAL DE ZONA VULNERABLE (GOOGLE EARTH)

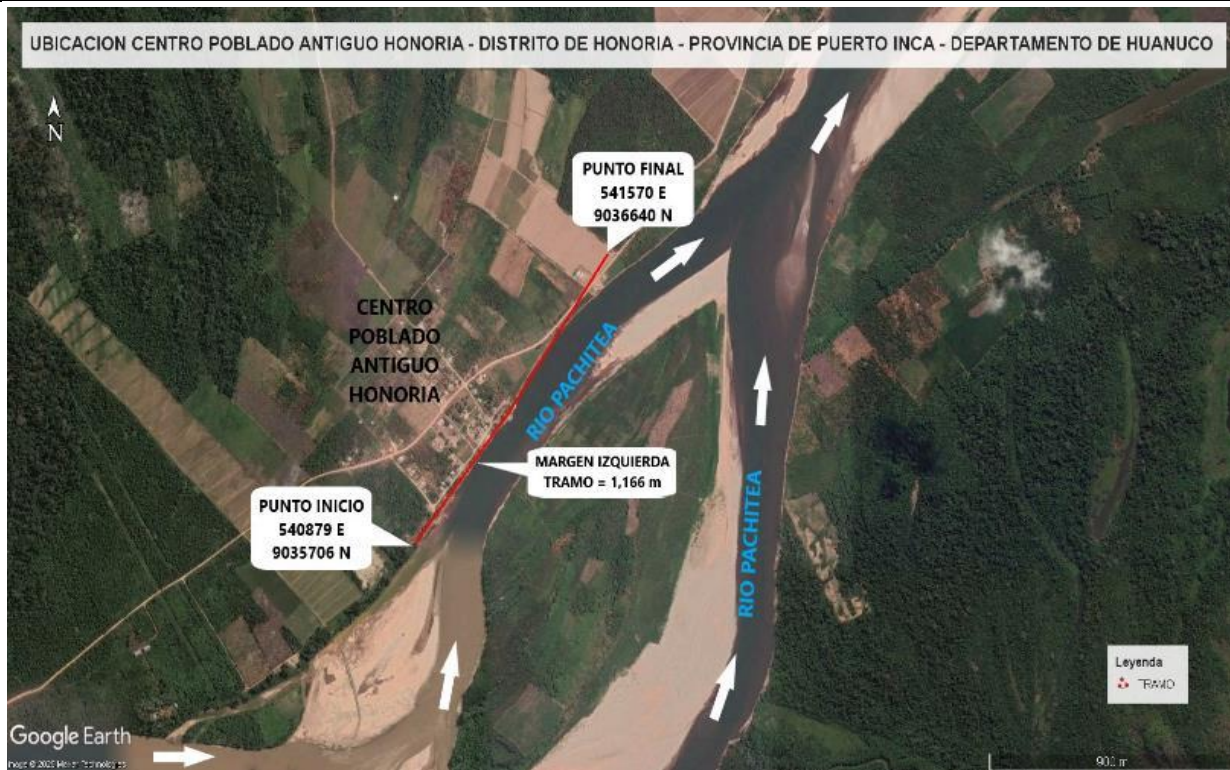

6. PANEL FOTOGRÁFICO DE ZONA VULNERABLE



FIGURA N° 01: TRAMO CRÍTICO EN UN TRAMO DE LA MARGEN IZQUIERDA DEL RIO PACHITEA, SECTOR DEL CENTRO POBLADO ANTIGUO HONORIA, DISTRITO DE HONORIA, PROVINCIA DE PUERTO INCA, DEPARTAMENTO DE HUANUCO.



FIGURA N° 02: RIO PACHITEA EXPUESTO ANTE UN DESBORDAMIENTO EN EL CERCADO A LA POBLACION DEL CENTRO POBLADO ANTIGUO HONORIA.



FIGURA N°03: EN LA TEMPORADA DE MAXIMAS AVENIDAS, EN UN TRAMO DEL RIO PACHITEA EROSIONA EN LA MARGEN

7. PRESUPUESTO ESTIMADO:

ITEM	DESCRIPCIÓN	UND.	METRADO	PRECIO S/.	PARCIAL S/.
LIMPIEZA, DESCOLMATACION (1,166.00 m) Y CONSTRUCCION DE MURO DE GAVIONES (L= 1,166.00 m.)					
1.00	OBRAS PROVISIONALES				3,215.44
1.01	CARTEL INFORMATIVO DE LA ACTIVIDAD 3.60 x 4.80 m	und	1.00	1,781.44	1,781.44
1.02	CASETA DE GUARDIANIA Y/O ALMACEN	m2	15.00	95.60	1,434.00
2.00	TRABAJOS PRELIMINARES				27,429.95
2.01	MOVILIZACION Y DESMOVILIZACION MAQUINARIA PESADA	Vje	2.00	8,103.45	16,206.90
2.02	TRAZO Y REPLANTEO	km	2.33	1,904.02	4,440.17
2.03	CONTROL TOPOGRAFICO	km	2.33	2,908.61	6,782.88
3.00	MOVIMIENTO DE TIERRAS				1,025,658.90
3.01	LIMPIEZA Y DESOLMATACION CAUCE RIO	m3	48,972.00	7.59	371,697.48
3.02	CONFORMACIÓN DE DIQUE CON MATERIAL PROPIO	m3	9,619.50	7.93	76,282.64
3.03	EXCAVACIÓN DE BASE ANTISOCAVANTE	m3	2,098.80	12.00	25,185.60
3.04	PERFILADO Y REFINE EN TALUD DE DIQUE	m2	3,498.00	3.22	11,263.56
3.05	ELIMINACIÓN DE MATERIAL EXCEDENTE	m3	45,596.43	11.87	541,229.62
4.00	PROTECCION C/GAVIONES Y COLCHON ANTISOCAVANTE				2,421,164.03
4.01	SUMINISTRO, TRANSPORTE E INSTALACION DE GEOTEXTIL NO TEJIDO	m2	12,009.80	14.00	168,137.20
4.02	SELECCIÓN Y ACOPIO DE PIEDRA DE CANTERA Ø = 6" @ 8"	m3	6,646.20	86.55	575,228.61
4.03	CARGUIO Y TRANSPORTE DE PIEDRA	m3	6,646.20	28.13	186,957.61
4.04	SUMINISTRO Y ARMADO DE GAVION TIPO COLCHON DE 5 X 2 X 0.30 m	Und.	466.40	733.54	342,123.06
4.05	SUMINISTRO Y ARMADO DE GAVION TIPO CAJA DE 5 X 1 X 1 m	Und.	699.60	609.98	426,742.01
4.06	SUMINISTRO Y ARMADO DE GAVION TIPO CAJA DE 5 X 1.5 X 1 m	Und.	233.20	803.45	187,364.54
4.07	INSTALACION DE GAVION TIPO COLCHON DE 5 X 2 X 0.30 m	Und.	466.40	26.78	12,490.19
4.08	INSTALACION DE GAVION TIPO CAJA DE 5 X 1.00 X 1.00 m	Und.	699.60	35.71	24,982.72
4.09	INSTALACION DE GAVION TIPO CAJA DE 5 X 1.50 X 1.00 m	Und.	233.20	44.64	10,410.05
4.10	LLENADO DE GAVION TIPO COLCHON DE 5 X 2.00 X 0.30 m	m3	1,399.20	38.52	53,897.18
4.11	LLENADO DE GAVION TIPO CAJA DE 5 X 1.00 X 1.00 m	m3	3,498.00	52.36	183,155.28
4.12	LLENADO DE GAVION TIPO CAJA DE 5 X 1.50 X 1.00 m	m3	1,749.00	61.64	107,808.36
4.13	TAPADO DE GAVION TIPO COLCHON DE 5 X 2.00 X 0.30 m	m2	4,664.00	13.40	62,497.60
4.14	TAPADO DE GAVION TIPO CAJA DE 5 X 1.00 X 1.00 m	m2	3,498.00	16.74	58,556.52
4.15	TAPADO DE GAVION TIPO CAJA DE 5 X 1.50 X 1.00 m	m2	1,166.00	17.85	20,813.10
5.00	FORESTACION				13,315.66
5.01	HABILITACIÓN Y SUMINISTRO DE PLANTONES	Und.	777.33	8.06	6,265.28
5.02	EXCAVACIÓN DE HOYOS Y PLANTACION	Und.	777.33	3.13	2,433.04
5.03	RIEGO Y MANTENIMIENTO	Und.	777.33	5.94	4,617.34
6.00	FLETE TERRESTRE				15,000.00
6.01	FLETE TERRESTRE	GLB	1.00	15,000.00	15,000.00
COSTO DIRECTO					3,505,783.98
GASTOS GENERALES (10%CD)					350,578.40
UTILIDAD (10%CD)					350,578.40
SUB TOTAL					4,206,940.78
IGV (18%)					757,249.34
TOTAL					4,964,190.12
SUPERVISIÓN (5%CD)					175,289.20
SEGUIMIENTO Y MONITOREO (2%CD)					70,115.68
FICHA DEFINITIVA					20,000.00
PRESUPUESTO TOTAL					5,229,594.99

SON: CINCO MILLONES DOSCIENTOS VEINTINUEVE MIL QUINIENTOS NOVENTA Y CUATRO 99/100 SOLES

8. CRONOGRAMA REFERENCIAL DE LA PROPUESTA TECNICA

ITEM	ACTIVIDAD	UNIDAD	DIAS	PLAZO DE EJECUCION (DIAS)													
				MES 01				MES 02				MES 03					
				I	II	III	IV	I	II	III	IV	I	II	III	IV		
LIMPIEZA, DESCOLMATACION (1,166.00 m) Y CONSTRUCCION DE MURO DE GAVIONES (L= 1,166.00 m.)																	
1.00	OBRAS PROVISIONALES																
1.01	CARTEL INFORMATIVO DE LA ACTIVIDAD 3.60 x 4.80 m	und	1														
1.02	CASETA DE GUARDIANA Y/O ALMACEN	m2	1														
2.00	TRABAJOS PRELIMINARES																
2.01	MOVILIZACION Y DESMOVILIZACION MAQUINARIA PESADA	Vje	2														
2.02	TRAZO Y REPLANTEO	km	7														
2.03	CONTROL TOPOGRAFICO	km	17														
3.00	MOVIMIENTO DE TIERRAS																
3.01	LIMPIEZA Y DESOLMATACION CAUCE RIO	m3	17														
3.02	CONFORMACION DE DIQUE CON MATERIAL PROPIO	m3	18														
3.03	EXCAVACION DE BASE ANTISCAVANTE	m3	4														
3.04	PERFILADO Y REFINE EN TALUD DE DIQUE	m2	5														
3.05	ELIMINACION DE MATERIAL EXCEDENTE	m3	19														
4.00	PROTECCION CIGAVIONES Y COLCHON ANTISCAVANTE																
4.01	SUMINISTRO, TRANSPORTE E INSTALACION DE GEOTEXTIL NO TEJIDO	m2	18														
4.02	SELECCION Y ACOPIO DE PIEDRA DE CANTERA Ø = 6" @ 8"	m3	20														
4.03	CARGUIO Y TRANSPORTE DE PIEDRA	m3	22														
4.04	SUMINISTRO Y ARMADO DE GAVION TIPO COLCHON DE 5 X 2 X 0.30 m	Und.	9														
4.05	SUMINISTRO Y ARMADO DE GAVION TIPO CAJA DE 5 X 1 X 1 m	Und.	12														
4.06	SUMINISTRO Y ARMADO DE GAVION TIPO CAJA DE 5 X 1.5 X 1 m	Und.	9														
4.07	INSTALACION DE GAVION TIPO COLCHON DE 5 X 2 X 0.30 m	Und.	7														
4.08	INSTALACION DE GAVION TIPO CAJA DE 5 X 1.00 X 1.00 m	Und.	7														
4.09	INSTALACION DE GAVION TIPO CAJA DE 5 X 1.50 X 1.00 m	Und.	6														
4.10	LLENADO DE GAVION TIPO COLCHON DE 5 X2.00 X 0.30 m	m3	11														
4.11	LLENADO DE GAVION TIPO CAJA DE 5 X 1.00 X 1.00 m	m3	12														
4.12	LLENADO DE GAVION TIPO CAJA DE 5 X 1.50 X 1.00 m	m3	11														
4.13	TAPADO DE GAVION TIPO COLCHON DE 5 X2.00 X 0.30 m	m2	17														
4.14	TAPADO DE GAVION TIPO CAJA DE 5 X 1.00 X 1.00 m	m2	16														
4.15	TAPADO DE GAVION TIPO CAJA DE 5 X 1.50 X 1.00 m	m2	15														
5.00	FORESTACION																
5.01	HABILITACION Y SUMINISTRO DE PLANTONES	Und.	2														
5.02	EXCAVACION DE HOYOS Y PLANTACION	Und.	5														
5.03	RIEGO Y MANTENIMIENTO	Und.	4														

ACTIVIDADES A REALIZAR PARA EL CUMPLIMIENTO DE LA PROPUESTA TECNICA REFERENCIAL

ITEM	ACTIVIDAD	MES 01				MES 02				MES 03				MES 04				MES 05			
		I	II	III	IV	I	II	III	IV	I	II	III	IV	I	II	III	IV	I	II	III	IV
01.01	FORMULACION DE FICHA TECNICA																				
01.02	CONTRATACION																				
01.03	EJECUCION																				
01.04	SUPERVISION																				
01.05	SEGUIMIENTO																				
01.06	LIQUIDACION																				

Fecha de elaboración de la ficha: #####

NOTA : * LA PRESENTE FICHA TECNICA ES REFERENCIAL, RESPECTO AL PRESUPUESTO, METRADOS, COSTOS UNITARIOS E INSUMOS; DEBIENDO SER LA FICHA TECNICA DEFINITIVA LA QUE ESTABLEZCA EL PRESUPUESTO DE LA ACTIVIDAD U OBRA.

* LA PROPUESTA TECNICA ES REFERENCIAL Y PUEDE VARIAR DE ACUERDO AL ESTUDIO DE LA FICHA TECNICA DEFINITIVA

PRESUPUESTO REFERENCIAL DE LA PROPUESTA TECNICA

Presupuesto: LIMPIEZA, DESCOLMATACIÓN Y CONFORMACIÓN DE MUROS DE GAVIÓN, EN LA MARGEN IZQUIERDA DEL RIO PACHITEA, SECTOR DEL CENTRO POBLADO ANTIGUO HONORIA, DISTRITO DE HONORIA, PROVINCIA DE PUERTO INCA, DEPARTAMENTO DE HUANUCO.

Lugar: SECTOR CENTRO POBLADO ANTIGUO HONORIA, DISTRITO DE HONORIA, PROVINCIA DE PUERTO INCA, DEPARTAMENTO DE HUANUCO.

Fecha 1/04/2026

ITEM	DESCRIPCIÓN	UND.	METRADO	PRECIO \$/.	PARCIAL \$/.
LIMPIEZA, DESCOLMATACION (1,166.00 m) Y CONSTRUCCION DE MURO DE GAVIONES (L= 1,166.00 m.)					
1.00	OBRAS PROVISIONALES				3,215.44
1.01	CARTEL INFORMATIVO DE LA ACTIVIDAD 3.60 x 4.80 m	und	1.00	1,781.44	1,781.44
1.02	CASETA DE GUARDIANIA Y/O ALMACEN	m2	15.00	95.60	1,434.00
2.00	TRABAJOS PRELIMINARES				27,429.95
2.01	MOVILIZACION Y DESMOVILIZACION MAQUINARIA PESADA	Vje	2.00	8,103.45	16,206.90
2.02	TRAZO Y REPLANTEO	km	2.33	1,904.02	4,440.17
2.03	CONTROL TOPOGRAFICO	km	2.33	2,908.61	6,782.88
3.00	MOVIMIENTO DE TIERRAS				1,025,658.90
3.01	LIMPIEZA Y DESOLMATACION CAUCE RIO	m3	48,972.00	7.59	371,697.48
3.02	CONFORMACIÓN DE DIQUE CON MATERIAL PROPIO	m3	9,619.50	7.93	76,282.64
3.03	EXCAVACIÓN DE BASE ANTISOCAVANTE	m3	2,098.80	12.00	25,185.60
3.04	PERFILADO Y REFINE EN TALUD DE DIQUE	m2	3,498.00	3.22	11,263.56
3.05	ELIMINACIÓN DE MATERIAL EXCEDENTE	m3	45,596.43	11.87	541,229.62
4.00	PROTECCION C/GAVIONES Y COLCHON ANTISOCAVANTE				2,421,164.03
4.01	SUMINISTRO, TRANSPORTE E INSTALACION DE GEOTEXTIL NO TEJIDO	m2	12,009.80	14.00	168,137.20
4.02	SELECCIÓN Y ACOPIO DE PIEDRA DE CANTERA Ø = 6" @ 8"	m3	6,646.20	86.55	575,228.61
4.03	CARGUIO Y TRANSPORTE DE PIEDRA	m3	6,646.20	28.13	186,957.61
4.04	SUMINISTRO Y ARMADO DE GAVION TIPO COLCHON DE 5 X 2 X 0.30 m	Und.	466.40	733.54	342,123.06
4.05	SUMINISTRO Y ARMADO DE GAVION TIPO CAJA DE 5 X 1 X 1 m	Und.	699.60	609.98	426,742.01
4.06	SUMINISTRO Y ARMADO DE GAVION TIPO CAJA DE 5 X 1.5 X 1 m	Und.	233.20	803.45	187,364.54
4.07	INSTALACION DE GAVION TIPO COLCHON DE 5 X 2 X 0.30 m	Und.	466.40	26.78	12,490.19
4.08	INSTALACION DE GAVION TIPO CAJA DE 5 X1.00 X 1.00 m	Und.	699.60	35.71	24,982.72
4.09	INSTALACION DE GAVION TIPO CAJA DE 5 X1.50 X 1.00 m	Und.	233.20	44.64	10,410.05
4.10	LLENADO DE GAVION TIPO COLCHON DE 5 X2.00 X 0.30 m	m3	1,399.20	38.52	53,897.18
4.11	LLENADO DE GAVION TIPO CAJA DE 5 X1.00 X 1.00 m	m3	3,498.00	52.36	183,155.28
4.12	LLENADO DE GAVION TIPO CAJA DE 5 X1.50 X 1.00 m	m3	1,749.00	61.64	107,808.36
4.13	TAPADO DE GAVION TIPO COLCHON DE 5 X2.00 X 0.30 m	m2	4,664.00	13.40	62,497.60
4.14	TAPADO DE GAVION TIPO CAJA DE 5 X1.00 X 1.00 m	m2	3,498.00	16.74	58,556.52
4.15	TAPADO DE GAVION TIPO CAJA DE 5 X1.50 X 1.00 m	m2	1,166.00	17.85	20,813.10
5.00	FORESTACION				13,315.66
5.01	HABILITACIÓN Y SUMINISTRO DE PLANTONES	Und.	777.33	8.06	6,265.28
5.02	EXCAVACIÓN DE HOYOS Y PLANTACION	Und.	777.33	3.13	2,433.04
5.03	RIEGO Y MANTENIMIENTO	Und.	777.33	5.94	4,617.34
6.00	FLETE TERRESTRE				15,000.00
6.01	FLETE TERRESTRE	GLB	1.00	15,000.00	15,000.00
COSTO DIRECTO					3,505,783.98
GASTOS GENERALES (10%CD)					350,578.40
UTILIDAD (10%CD)					350,578.40
SUB TOTAL					4,206,940.78
IGV (18%)					757,249.34
TOTAL					4,964,190.12
SUPERVISIÓN (5%CD)					175,289.20
SEGUIMIENTO Y MONITOREO (2%CD)					70,115.68
FICHA DEFINITIVA					20,000.00
PRESUPUESTO TOTAL					5,229,594.99

SON: CINCO MILLONES DOSCIENTOS VEINTINUEVE MIL QUINIENTOS NOVENTA Y CUATRO 99/100 SOLES

NOTA: EL PRESUPUESTO ES REFERENCIAL, DEBIENDO SER LA FICHA TECNICA DEFINITIVA LA QUE ESTABLEZCA EL PRESUPUESTO FINAL DE LA ACTIVIDAD U

OBRA



Firmado digitalmente por
PEREA SANCHEZ Teobaldo
FAU 20520711865 hard
Motivo: Doy V° B°

Profesional de la ALA que ha elabo
la ficha técnica referencial



Firmado digitalmente por
OSORIO CAJACURI Hensin
Fernando FAU
20520711865 hard
Motivo: Doy V° B°

Administrador de La
Administración Local Del Agua



Firmado
digitalmente
por ALIAGA
ROMAYNA Eric
Edilberto FAU
20520711865 hard
Motivo: Doy V° B°

Profesional Designado
Por La AAA



Firmado digitalmente
por NUNEZ COTRINA
Santos Andres FAU
20520711865 hard
Motivo: Doy V° B°

Director de La Autoridad
Administrativa Del Agua



PERÚ

Ministerio
de Desarrollo Agrario
y Riego



Firmado digitalmente por
PEREA SANCHEZ Teobaldo
FAU 20520711865 hard
Motivo: Doy V° B°

Profesional de la ALA que ha elabo
la ficha técnica referencial



Firmado digitalmente por
OSORIO CAJACURI Hensin
Fernando FAU
20520711865 hard
Motivo: Doy V° B°

Administrador de La
Administración Local Del Agua



Firmado
digitalmente
por ALIAGA
ROMAYNA Eric
Edilberto FAU
20520711865 hard
Motivo: Doy V° B°

Profesional Designado
Por La AAA



Firmado digitalmente
por NÚÑEZ COTRINA
Santos Andres FAU
20520711865 hard
Motivo: Doy V° B°

Director de La Autoridad
Administrativa Del Agua

PLANILLA GENERAL DE METRADOS REFERENCIALES DE LA PROPUESTA TECNICA

Proyecto: LIMPIEZA, DESCOLMATACIÓN Y CONFORMACIÓN DE MUROS DE GAVIÓN, EN LA MARGEN IZQUIERDA DEL RIO PACHITEA, SECTOR DEL CENTRO POBLADO ANTIGUO HONORIA, DISTRITO DE HONORIA, PROVINCIA DE PUERTO INCA, DEPARTAMENTO DE HUANUCO.
Ubicación: SECTOR CENTRO POBLADO ANTIGUO HONORIA, DISTRITO DE HONORIA, PROVINCIA DE PUERTO INCA, DEPARTAMENTO DE HUANUCO.
Fecha: 1/04/2026

Item	Descripción	Unid.	Nro veces	Dimensiones			Parcial	Total
				Largo	Ancho	Altura		
LIMPIEZA, DESCOLMATACION (1,166.00 m) Y CONSTRUCCION DE MURO DE GAVIONES (L= 1,166.00 m.)								
1.00	OBRAS PROVISIONALES							
1.01	CARTEL INFORMATIVO DE LA ACTIVIDAD 3.60 x 4.80 m	Und.						1.00
	Cartel de identificación de la Obra		1.00				1.00	
1.02	CASETA DE GUARDIANIA Y/O ALMACEN	m2						15.00
	caseta de guardiana y/o almacen		1.00	5.00	3.00		15.00	
2.00	TRABAJOS PRELIMINARES							
2.01	MOVILIZACION Y DESMOVILIZACION MAQUINARIA PESADA	vje						2.00
	Movilización de maquinaria pesada		2.00				2.00	
2.02	TRAZO Y REPLANTEO	Km	1.00					2.33
	Limpieza y Descolmatacion			1,166.00			2.33	
	Gaviones			1,166.00				
2.03	CONTROL TOPOGRAFICO	Km	1.00					2.33
	Limpieza y Descolmatacion			1,166.00			2.33	
	Gaviones			1,166.00				
3.00	MOVIMIENTO DE TIERRAS							
3.01	LIMPIEZA Y DESOLMATACION CAUCE RIO	m3						48,972.00
	Cauce estable de río		1.00	1,166.00	70.00	0.60	48,972.00	
3.02	CONFORMACIÓN DE DIQUE CON MATERIAL PROPIO	m3						9,619.50
	conformación de dique con material propio		1.00	1,166.00	2.75	3.00	9,619.50	
3.03	EXCAVACIÓN DE BASE ANTISOCAVANTE	m3						2,098.80
	Gaviones caja y Colchon antisocavante		1.00	1,166.00	6.00	0.30	2,098.80	
3.04	PERFILADO Y REFINE EN TALUD DE DIQUE	m2						3,498.00
	perfilado y refine en talud de dique		1.00	1,166.00		3.00	3,498.00	
3.05	ELIMINACIÓN DE MATERIAL EXCEDENTE	m3						45,596.43
	eliminación de material excedente		1.00	esp = 10%			45,596.43	
4.00	PROTECCION C/GAVIONES Y COLCHON ANTISOCAVANTE							
4.01	SUMINISTRO, TRANSPORTE E INSTALACION DE GEOTEXTIL NO TEJIDO	m2						12,009.80
	suministro, transporte e instalacion de geotextil no tejido		1.00	1,166.00	10.30		12,009.80	
4.02	SELECCIÓN Y ACOPIO DE PIEDRA DE CANTERA Ø = 6" @ 8"	m3						6,646.20
	Gavion tipo colchon 5.0 x 2.0 x 0.30 m		2	1,166.00	2.00	0.30	1,399.20	
	Gavion tipo caja 5.0 x 1.0 x 1.0 m		3	1,166.00	1.00	1.00	3,498.00	
	Gavion tipo caja 5.0 x 1.5 x 1.0 m		1	1,166.00	1.50	1.00	1,749.00	
4.03	CARGUIO Y TRANSPORTE DE PIEDRA	m3						6,646.20
	Carguio y transporte de piedra			6,646.20			6,646.20	
4.04	SUMINISTRO Y ARMADO DE GAVION TIPO COLCHON DE 5 X 2 X 0.30 m	und.						466.40
	Suministro y armado gavión tipo colchón		2	1,166.00			466.40	
4.05	SUMINISTRO Y ARMADO DE GAVION TIPO CAJA DE 5 X 1 X 1 m	und.						699.60
	Suministro y armado gavión tipo caja		3	1,166.00			699.60	
4.06	SUMINISTRO Y ARMADO DE GAVION TIPO CAJA DE 5 X 1.5 X 1 m	und.						233.20
	Suministro y armado gavión tipo caja		1	1,166.00			233.20	
4.07	INSTALACION DE GAVION TIPO COLCHON DE 5 X 2 X 0.30 m	und.						466.40
	Instalación gavión tipo colchón		2	1,166.00			466.40	
4.08	INSTALACION DE GAVION TIPO CAJA DE 5 X1.00 X 1.00 m	und.						699.60
	Instalación gavión tipo caja		3	1,166.00			699.60	
4.09	INSTALACION DE GAVION TIPO CAJA DE 5 X1.50 X 1.00 m	und.						233.20
	Instalación gavión tipo caja		1	1,166.00			233.20	
4.10	LLENADO DE GAVION TIPO COLCHON DE 5 X2.00 X 0.30 m	m3						1,399.20
	Llenado gavión tipo colchón		2	1,166.00	2.00	0.30	1,399.20	
4.11	LLENADO DE GAVION TIPO CAJA DE 5 X1.00 X 1.00 m	m3						3,498.00
	Llenado gavión tipo caja		3	1,166.00	1.00	1.00	3,498.00	
4.12	LLENADO DE GAVION TIPO CAJA DE 5 X1.50 X 1.00 m	m3						1,749.00
	Llenado gavión tipo caja		1	1,166.00	1.50	1.00	1,749.00	
4.13	TAPADO DE GAVION TIPO COLCHON DE 5 X2.00 X 0.30 m	m2						4,664.00
	Tapado gavión tipo colchón		2	1,166.00	2.00		4,664.00	
4.14	TAPADO DE GAVION TIPO CAJA DE 5 X1.00 X 1.00 m	m2						3,498.00
	Tapado gavión tipo caja		3	1,166.00	1.00		3,498.00	
4.15	TAPADO DE GAVION TIPO CAJA DE 5 X1.50 X 1.00 m	m2						1,166.00
	Tapado gavión tipo caja		1	1,166.00	1.00		1,166.00	



Firmado digitalmente por
 PEREA SANCHEZ Teobaldo
 FAU 20520711865 hard
 Motivo: Doy V° B°



Firmado digitalmente por
 OSORIO CAJACURI Hensin
 Fernando FAU
 20520711865 hard
 Motivo: Doy V° B°



Firmado digitalmente
 por ALIAGA
 ROMAYNA Eric
 Edilberto FAU
 20520711865 hard
 Motivo: Doy V° B°



Firmado digitalmente
 por NUNEZ COTRINA
 Santos Andres FAU
 20520711865 hard
 Motivo: Doy V° B°



PERÚ

Ministerio
de Desarrollo Agrario
y Riego

5.00	FORESTACION							
5.01	HABILITACIÓN Y SUMINISTRO DE PLANTONES	und.						777.33
	Habilitación y suministro de plantones		4	1,166.00				777.33
5.02	EXCAVACIÓN DE HOYOS Y PLANTACION	und.						777.33
	Excavación de hoyos y plantación		4	1,166.00				777.33
5.03	RIEGO Y MANTENIMIENTO	und.						777.33
	Riego y mantenimiento		4	1,166.00				777.33
6.00	FLETE TERRESTRE							
6.01	FLETE TERRESTRE	glb	1	1.00				1.00

ESQUEMA DE LA MEDIDA ESTRUCTURAL

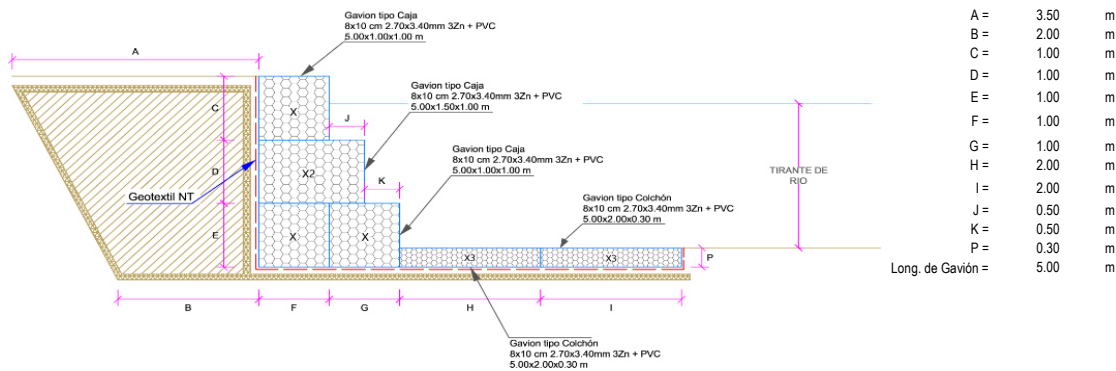

NOTA: LOS METRADOS SON REFERENCIALES, DEBIENDO SER LA FICHA TECNICA DEFINITIVA LA QUE ESTABLEZCA LOS VALORES FINALES, DE ACUERDO AL PLANTEAMIENTO ESTRUCTURAL



Firmado digitalmente por
PEREA SANCHEZ Teobaldo
FAU 20520711865 hard
Motivo: Doy V° B°

Profesional de la ALA que ha elaborado
la ficha técnica referencial



Firmado digitalmente por
OSORIO CAJACURI Hensin
Fernando FAU
20520711865 hard
Motivo: Doy V° B°

Administrador de La
Administración Local Del Agua



Firmado digitalmente
por ALIAGA
ROMAYNA Eric
Edilberto FAU
20520711865 hard
Motivo: Doy V° B°

Profesional Designado
Por La AAA



Firmado digitalmente
por NÚÑEZ COTRINA
Santos Andrés FAU
20520711865 hard
Motivo: Doy V° B°

Director de La Autoridad
Administrativa Del Agua

**PERÚ****Ministerio
de Desarrollo Agrario
y Riego****Análisis de precios unitarios Referenciales de la Propuesta Técnica**

Proyecto LIMPIEZA, DESCOLMATACIÓN Y CONFORMACIÓN DE MUROS DE GAVIÓN, EN LA MARGEN IZQUIERDA DEL RIO PACHITEA, SECTOR DEL CENTRO POBLADO ANTIGUO HONORIA, DISTRITO DE HONORIA, PROVINCIA DE PUERTO INCA, DEPARTAMENTO DE HUANUCO.

Lugar SECTOR CENTRO POBLADO ANTIGUO HONORIA, DISTRITO DE HONORIA, PROVINCIA DE PUERTO INCA, DEPARTAMENTO DE HUANUCO.

Fecha 1/04/2026

Partida	01.01		CARTEL DE IDENTIFICACION DE ACTIVIDAD			
Rendimiento	und/DIA	1.0000	EQ. 1.0000	Costo unitario directo por : und		1,781.44
Código	Descripción Recurso	Unidad	Cuadrilla	Cantidad	Precio S/.	Parcial S/.
Mano de Obra						
0101010003	OPERARIO	hh	1.0000	8.0000	28.94	231.52
0101010005	PEON	hh	2.0000	16.0000	20.54	328.64
						560.16
Materiales						
02041200010009	CLAVOS PARA MADERA CON CABEZA DE 2" A 4"	kg		2.0000	6.71	13.42
0207030001	HORMIGON	m3		0.4800	40.00	19.20
0213010001	CEMENTO PORTLAND TIPO I (42.5 kg)	bol		1.2000	26.55	31.86
0231010001	MADERA TORNILLO	p2		70.0000	7.00	490.00
02901500260004	GIGANTOGRAFIA SEGUN DISEÑO	und		1.0000	650.00	650.00
						1,204.48
Equipos						
0301010006	HERRAMIENTAS MANUALES	%mo		3.0000	560.16	16.80
						16.80
Partida	01.02		CASETA DE GUARDIANIA Y/O ALMACEN			
Rendimiento	m2/DIA	20.0000	EQ. 20.0000	Costo unitario directo por : m2		95.60
Código	Descripción Recurso	Unidad	Cuadrilla	Cantidad	Precio S/.	Parcial S/.
Mano de Obra						
0101010003	OPERARIO	hh	1.0000	0.4000	28.94	11.58
0101010004	OFICIAL	hh	1.0000	0.4000	22.68	9.07
0101010005	PEON	hh	1.0000	0.4000	20.54	8.22
						28.87
Materiales						
02041200010005	CLAVOS PARA MADERA CON CABEZA DE 3"	kg		0.2500	6.59	1.65
0204180008	CALAMINA GALVANIZADA e=0.14 mm	m2		0.8000	11.60	9.28
0231010001	MADERA TORNILLO	p2		6.0000	7.00	42.00
02310500010007	TRIPLAY LUPUNA E= 6 mm	m2		0.7500	17.24	12.93
						65.86
Equipos						
0301010006	HERRAMIENTAS MANUALES	%mo		3.0000	28.87	0.87
						0.87
Partida	02.01		MOVILIZACION Y DESMOVILIZACION DE MAQUINARIAS Y EQUIPOS			
Rendimiento	glb/DIA	1.0000	EQ. 1.0000	Costo unitario directo por : glb		8,103.45

 Firmado digitalmente por
 PEREA SANCHEZ Teobaldo
 FAU 20520711865 hard
 Motivo: Doy V° B°

 Profesional de la ALA que
 la ficha técnica refe

 Firmado digitalmente por
 OSORIO CAJACURI Hensin
 Fernando FAU
 20520711865 hard
 Motivo: Doy V° B°

 Administrador de La
 Administración Local Del Agua

 Firmado digitalmente
 por ALIAGA
 ROMAYNA Eric
 Edilberto FAU
 20520711865 hard
 Motivo: Doy V° B°

 Profesional Designado
 Por La AAA

 Firmado digitalmente
 por NUNEZ COTRINA
 Santos Andres FAU
 20520711865 hard
 Motivo: Doy V° B°

 Director de La Autoridad
 Administrativa Del Agua

**PERÚ****Ministerio
de Desarrollo Agrario
y Riego**

Código	Descripción Recurso	Unidad	Cuadrilla	Cantidad	Precio S/.	Parcial S/.
Mano de Obra						
0101010005	PEON	hh	6.0000	48.0000	20.54	985.92
						985.92

Equipos						
0301010006	HERRAMIENTAS MANUALES	%mo		3.0000	985.92	29.58
03012200010004	CAMION PLATAFORMA 4 x 6 300 HP 19 tn	hm	0.7500	6.0000	326.80	1,960.80
0301220011	CAMION SEMI TRAYLER 6 x4 330 HP 35 TN	hm	1.8750	15.0000	341.81	5,127.15
						7,117.53

Partida 02.04 TRAZO Y REPLANTEO

Rendimiento	km/DIA	0.5000	EQ. 0.5000	Costo unitario directo por : km		1,904.02
-------------	--------	--------	------------	---------------------------------	--	-----------------

Código	Descripción Recurso	Unidad	Cuadrilla	Cantidad	Precio S/.	Parcial S/.
Mano de Obra						
0101010003	OPERARIO	hh	0.1000	1.6000	28.94	46.30
0101010005	PEON	hh	0.5000	8.0000	20.54	164.32
0101030000	TOPOGRAFO	hh	1.0000	16.0000	30.08	481.28
01010300030003	AYUDANTE DE TOPOGRAFIA	hh	0.5000	8.0000	22.68	181.44
						873.34

Materiales						
02040300010043	FIERRO 3/8"	var		0.5000	27.47	13.74
0213010001	CEMENTO PORTLAND TIPO I (42.5 kg)	bol		3.6000	26.55	95.58
02130300010003	YESO BOLSA 25 kg	bol		3.0000	20.00	60.00
0231040001	ESTACAS DE MADERA	und		50.0000	4.65	232.50
0240020001	PINTURA ESMALTE	gal		0.3500	60.17	21.06
						422.88

Equipos						
0301000014	MIRAS	dia	2.0000	4.0000	17.36	69.44
0301000015	JALONES	dia	4.0000	8.0000	14.96	119.68
0301000022	ESTACION TOTAL	he	1.0000	16.0000	24.53	392.48
0301010006	HERRAMIENTAS MANUALES	%mo		3.0000	873.34	26.20
						607.80

Partida 02.05 CONTROL TOPOGRAFICO

Rendimiento	km/DIA	0.2000	EQ. 0.2000	Costo unitario directo por : km		2,908.61
-------------	--------	--------	------------	---------------------------------	--	-----------------

Código	Descripción Recurso	Unidad	Cuadrilla	Cantidad	Precio S/.	Parcial S/.
Mano de Obra						
0101010004	OFICIAL	hh	0.1000	4.0000	22.68	90.72
0101010005	PEON	hh	0.5000	20.0000	20.54	410.80
0101030000	TOPOGRAFO	hh	1.0000	40.0000	30.08	1,203.20
01010300030003	AYUDANTE DE TOPOGRAFIA	hh	0.2500	10.0000	22.68	226.80
						1,931.52

Materiales						
02130300010003	YESO BOLSA 25 kg	bol		3.0000	20.00	60.00
0231040001	ESTACAS DE MADERA	und		50.0000	4.65	232.50
0240020001	PINTURA ESMALTE	gal		0.2500	60.17	15.04
						307.54

Equipos						
0301000023	NIVEL TOPOGRAFICO	hm	1.0000	40.0000	15.29	611.60
0301010006	HERRAMIENTAS MANUALES	%mo		3.0000	1,931.52	57.95
						669.55

 Firmado digitalmente por
 PEREA SANCHEZ Teobaldo
 FAU 20520711865 hard
 Motivo: Doy V° B°

 Profesional de la ALA que
 la ficha técnica refe

 Firmado digitalmente por
 OSORIO CAJACURI Hensin
 Fernando FAU
 20520711865 hard
 Motivo: Doy V° B°

 Administrador de La
 Administración Local Del Agua

 Firmado digitalmente
 por ALIAGA
 ROMAYNA Eric
 Edilberto FAU
 20520711865 hard
 Motivo: Doy V° B°

 Profesional Designado
 Por La AAA

 Firmado digitalmente
 por NUNEZ COTRINA
 Santos Andres FAU
 20520711865 hard
 Motivo: Doy V° B°

 Director de La Autoridad
 Administrativa Del Agua

**PERÚ****Ministerio
de Desarrollo Agrario
y Riego**

Partida	03.01		LIMPIEZA Y DESCOLMATACIÓN DE CAUCE DE RIO				
Rendimiento	m3/DIA	850.0000		EQ. 850.0000	Costo unitario directo por : m3		7.59
Código	Descripción Recurso		Unidad	Cuadrilla	Cantidad	Precio S/.	Parcial S/.
	Mano de Obra						
0101010003	OPERARIO		hh	1.0000	0.0094	28.94	0.27
0101010005	PEON		hh	1.0000	0.0094	20.54	0.19
							0.46
	Equipos						
0301010006	HERRAMIENTAS MANUALES		%mo		3.0000	0.46	0.01
03011800020002	TRACTOR DE ORUGAS DE 300-330 HP		hm	1.0000	0.0094	757.76	7.12
							7.13
Partida	03.02		CONFORMACION DE DIQUE SECO C/ MAQUINARIA CON MATERIAL PROPIO				
Rendimiento	m3/DIA	810.0000		EQ. 810.0000	Costo unitario directo por : m3		7.93
Código	Descripción Recurso		Unidad	Cuadrilla	Cantidad	Precio S/.	Parcial S/.
	Mano de Obra						
0101010005	PEON		hh	1.0000	0.0099	20.54	0.20
0101010010	OFICIAL (CONTROLADOR)		hh	1.0000	0.0099	22.68	0.22
							0.42
	Equipos						
0301010006	HERRAMIENTAS MANUALES		%mo		3.0000	0.42	0.01
03011800020002	TRACTOR DE ORUGAS DE 300-330 HP		hm	1.0000	0.0099	757.76	7.50
							7.51
Partida	03.03		EXCAVACION PARA COLCHON ANTISOCAVANTE				
Rendimiento	m3/DIA	800.0000		EQ. 800.0000	Costo unitario directo por : m3		12.00
Código	Descripción Recurso		Unidad	Cuadrilla	Cantidad	Precio S/.	Parcial S/.
	Mano de Obra						
0101010003	OPERARIO		hh	0.1000	0.0010	28.94	0.03
0101010005	PEON		hh	1.0000	0.0100	20.54	0.21
							0.24
	Equipos						
0301010006	HERRAMIENTAS MANUALES		%mo		3.0000	0.24	0.01
03011700010007	EXCAVADORA SOBRE ORUGAS 170 - 250 HP 1		hm	1.0000	0.0100	417.13	4.17
03011800020002	TRACTOR DE ORUGAS DE 300-330 HP		hm	1.0000	0.0100	757.76	7.58
							11.76
Partida	03.04		PERFILADO Y REFINE EN TALUD DE DIQUE				
Rendimiento	m2/DIA	1,200.0000		EQ. 1,200.0000	Costo unitario directo por : m2		3.22
Código	Descripción Recurso		Unidad	Cuadrilla	Cantidad	Precio S/.	Parcial S/.
	Mano de Obra						
0101010004	OFICIAL		hh	1.0000	0.0067	22.68	0.15
0101010005	PEON		hh	2.0000	0.0133	20.54	0.27
							0.42
	Equipos						
0301010006	HERRAMIENTAS MANUALES		%mo		3.0000	0.42	0.01
03011700010007	EXCAVADORA SOBRE ORUGAS 170 - 250 HP 1		hm	1.0000	0.0067	417.13	2.79
							2.80

Firmado digitalmente por
PEREA SANCHEZ Teobaldo
FAU 20520711865 hard
Motivo: Doy V° B°Profesional de la ALA que
la ficha técnica refeFirmado digitalmente por
OSORIO CAJACURI Hensin
Fernando FAU
20520711865 hard
Motivo: Doy V° B°Administrador de La
Administración Local Del AguaFirmado digitalmente
por ALIAGA
ROMAYNA Eric
Edilberto FAU
20520711865 hard
Motivo: Doy V° B°Profesional Designado
Por La AAAFirmado digitalmente
por NUNEZ COTRINA
Santos Andres FAU
20520711865 hard
Motivo: Doy V° B°Director de La Autoridad
Administrativa Del Agua

**PERÚ****Ministerio
de Desarrollo Agrario
y Riego**

Partida	03.05	ELIMINACION DE MATERIAL EXCEDENTE				
Rendimiento	m3/DIA	1,200.0000		EQ. 1,200.0000	Costo unitario directo por : m3	11.87

Código	Descripción Recurso	Unidad	Cuadrilla	Cantidad	Precio S/.	Parcial S/.
Mano de Obra						
0101010005	PEON	hh	1.0000	0.0067	20.54	0.14
0101010010	OFICIAL (CONTROLADOR)	hh	0.1000	0.0007	22.68	0.02
						0.16
Equipos						
0301010006	HERRAMIENTAS MANUALES	%mo		3.0000	0.16	
03011600010005	CARGADOR SOBRE LLANTAS DE 200 - 250 HP 4. yd3	hm	1.0000	0.0067	320.60	2.15
0301220010	CAMION VOLQUETE 6 x 4 330HP15 M3	hm	4.0000	0.0267	358.17	9.56
						11.71

Partida	04.01	SUMINISTRO E INSTALACION DE GEOTEXTIL NO TEJIDO MACTEX MT 20				
Rendimiento	m2/DIA	500.0000		EQ. 500.0000	Costo unitario directo por : m2	14.00

Código	Descripción Recurso	Unidad	Cuadrilla	Cantidad	Precio S/.	Parcial S/.
Mano de Obra						
0101010003	OPERARIO	hh	1.0000	0.0160	28.94	0.46
0101010004	OFICIAL	hh	1.0000	0.0160	22.68	0.36
0101010005	PEON	hh	2.0000	0.0320	20.54	0.66
						1.48
Materiales						
0210020009	GEOTEXTIL NO TEJIDO MACTEX MT200	m2		1.0500	11.89	12.48
						12.48
Equipos						
0301010006	HERRAMIENTAS MANUALES	%mo		3.0000	1.48	0.04
						0.04

Partida	04.02	SELECCIÓN Y ACOPIO DE PIEDRA DE CANTERA Ø = 6" @ 8"				
Rendimiento	m3/DIA	100.0000		EQ. 100.0000	Costo unitario directo por : m3	86.55

Código	Descripción Recurso	Unidad	Cuadrilla	Cantidad	Precio S/.	Parcial S/.
Mano de Obra						
0101010004	OFICIAL	hh	1.0000	0.0800	22.68	1.81
0101010005	PEON	hh	25.0000	2.0000	20.54	41.08
						42.89
Materiales						
02070100050005	PIEDRA MEDIANA DE 6" a 8" (comunidad)	m3		1.0000	42.37	42.37
						42.37
Equipos						
0301010006	HERRAMIENTAS MANUALES	%mo		3.0000	42.89	1.29
						1.29

Partida	04.03	CARGUIO Y TRANSPORTE DE PIEDRA				
Rendimiento	m3/DIA	460.0000		EQ. 460.0000	Costo unitario directo por : m3	28.13

Código	Descripción Recurso	Unidad	Cuadrilla	Cantidad	Precio S/.	Parcial S/.
Mano de Obra						
0101010004	OFICIAL	hh	1.0000	0.0174	22.68	0.39
						0.39

 Firmado digitalmente por
 PEREA SANCHEZ Teobaldo
 FAU 20520711865 hard
 Motivo: Doy V° B°

 Profesional de la ALA que
 la ficha técnica refe

 Firmado digitalmente por
 OSORIO CAJACURI Hensin
 Fernando FAU
 20520711865 hard
 Motivo: Doy V° B°

 Administrador de La
 Administración Local Del Agua

 Firmado digitalmente
 por ALIAGA
 ROMAYNA Eric
 Edilberto FAU
 20520711865 hard
 Motivo: Doy V° B°

 Profesional Designado
 Por La AAA

 Firmado digitalmente
 por NUNEZ COTRINA
 Santos Andres FAU
 20520711865 hard
 Motivo: Doy V° B°

 Director de La Autoridad
 Administrativa Del Agua

**PERÚ****Ministerio
de Desarrollo Agrario
y Riego****Equipos**

0301010006	HERRAMIENTAS MANUALES	%mo		5.0000	0.39	0.02
03011600010005	CARGADOR SOBRE LLANTAS DE 200 - 250 HP 4. yd3	hm	0.5000	0.0087	320.60	2.79
0301220010	CAMION VOLQUETE 6 x 4 330HP15 M3	hm	4.0000	0.0696	358.17	24.93
						27.74

 Partida **04.04** **SUMINISTRO Y ARMADO DE GAVION TIPO COLCHON "A" DE 5 X 2 X 0.30 m**

 Rendimiento **und/DIA** **16.0000** **EQ. 16.0000** Costo unitario directo por : und **733.54**

Código	Descripción Recurso	Unidad	Cuadrilla	Cantidad	Precio S/.	Parcial S/.
Mano de Obra						
0101010004	OFICIAL	hh	1.0000	0.5000	22.68	11.34
0101010005	PEON	hh	2.0000	1.0000	20.54	20.54
						31.88

Materiales

02043000010005	GAVION TIPO CAJA 10x12cm, CAL 2.7mm 5 x 2 x 0.5 Tl und			1.0000	700.70	700.70
						700.70

Equipos

0301010006	HERRAMIENTAS MANUALES	%mo		3.0000	31.88	0.96
						0.96

 Partida **04.05** **SUMINISTRO Y ARMADO DE GAVION TIPO CAJA "A" DE 5 X 1 X 1 m**

 Rendimiento **und/DIA** **6.0000** **EQ. 6.0000** Costo unitario directo por : und **609.98**

Código	Descripción Recurso	Unidad	Cuadrilla	Cantidad	Precio S/.	Parcial S/.
Mano de Obra						
0101010004	OFICIAL	hh	0.3750	0.5000	22.68	11.34
0101010005	PEON	hh	0.7500	1.0000	20.54	20.54
						31.88

Materiales

02043000010006	GAVION TIPO CAJA 10x12cm, CAL 2.7mm 5 x 1 x 1 TRI und			1.0000	577.14	577.14
						577.14

Equipos

0301010006	HERRAMIENTAS MANUALES	%mo		3.0000	31.88	0.96
						0.96

 Partida **04.06** **SUMINISTRO Y ARMADO DE GAVION TIPO CAJA "B" DE 5 X 1.5 X 1 m**

 Rendimiento **und/DIA** **8.0000** **EQ. 8.0000** Costo unitario directo por : und **803.45**

Código	Descripción Recurso	Unidad	Cuadrilla	Cantidad	Precio S/.	Parcial S/.
Mano de Obra						
0101010004	OFICIAL	hh	0.5000	0.5000	22.68	11.34
0101010005	PEON	hh	1.0000	1.0000	20.54	20.54
						31.88

Materiales

02043000010007	GAVION TIPO CAJA 10x12cm, CAL 2.7mm 5 x 1.5 x 1 Tl und			1.0000	770.61	770.61
						770.61

Equipos

0301010006	HERRAMIENTAS MANUALES	%mo		3.0000	31.88	0.96
						0.96

 Firmado digitalmente por
 PEREA SANCHEZ Teobaldo
 FAU 20520711865 hard
 Motivo: Doy V° B°

 Profesional de la ALA que
 la ficha técnica refe

 Firmado digitalmente por
 OSORIO CAJACURI Hensin
 Fernando FAU
 20520711865 hard
 Motivo: Doy V° B°

 Administrador de La
 Administración Local Del Agua

 Firmado digitalmente
 por ALIAGA
 ROMAYNA Eric
 Edilberto FAU
 20520711865 hard
 Motivo: Doy V° B°

 Profesional Designado
 Por La AAA

 Firmado digitalmente
 por NUNEZ COTRINA
 Santos Andres FAU
 20520711865 hard
 Motivo: Doy V° B°

 Director de La Autoridad
 Administrativa Del Agua

**PERÚ****Ministerio
de Desarrollo Agrario
y Riego**

Partida	04.07	INSTALACION DE GAVION TIPO COLCHON "A" 5 x 2 x 0.30					
Rendimiento	und/DIA	20.0000		EQ. 20.0000	Costo unitario directo por : und		26.78
Código	Descripción Recurso		Unidad	Cuadrilla	Cantidad	Precio S/.	Parcial S/.
	Mano de Obra						
0101010004	OFICIAL		hh	1.0000	0.4000	22.68	9.07
0101010005	PEON		hh	2.0000	0.8000	20.54	16.43
							25.50
	Equipos						
0301010006	HERRAMIENTAS MANUALES		%mo		5.0000	25.50	1.28
							1.28
Partida	04.08	INSTALACION DE GAVION TIPO CAJA "A" 5 x 1 x 1m					
Rendimiento	und/DIA	15.0000		EQ. 15.0000	Costo unitario directo por : und		35.71
Código	Descripción Recurso		Unidad	Cuadrilla	Cantidad	Precio S/.	Parcial S/.
	Mano de Obra						
0101010004	OFICIAL		hh	1.0000	0.5333	22.68	12.10
0101010005	PEON		hh	2.0000	1.0667	20.54	21.91
							34.01
	Equipos						
0301010006	HERRAMIENTAS MANUALES		%mo		5.0000	34.01	1.70
							1.70
Partida	04.09	INSTALACION DE GAVION TIPO CAJA "B" 5 x 1.5 x 1m					
Rendimiento	und/DIA	12.0000		EQ. 12.0000	Costo unitario directo por : und		44.64
Código	Descripción Recurso		Unidad	Cuadrilla	Cantidad	Precio S/.	Parcial S/.
	Mano de Obra						
0101010004	OFICIAL		hh	1.0000	0.6667	22.68	15.12
0101010005	PEON		hh	2.0000	1.3333	20.54	27.39
							42.51
	Equipos						
0301010006	HERRAMIENTAS MANUALES		%mo		5.0000	42.51	2.13
							2.13
Partida	04.10	LLENADO DE GAVION TIPO COLCHON "A" DE 5 X2.00 X 0.30 m					
Rendimiento	m3/DIA	40.0000		EQ. 40.0000	Costo unitario directo por : m3		38.52
Código	Descripción Recurso		Unidad	Cuadrilla	Cantidad	Precio S/.	Parcial S/.
	Mano de Obra						
0101010004	OFICIAL		hh	1.0000	0.2000	22.68	4.54
0101010005	PEON		hh	8.0000	1.6000	20.54	32.86
							37.40
	Equipos						
0301010006	HERRAMIENTAS MANUALES		%mo		3.0000	37.40	1.12
							1.12

 Firmado digitalmente por
 PEREA SANCHEZ Teobaldo
 FAU 20520711865 hard
 Motivo: Doy V° B°

 Profesional de la ALA que
 la ficha técnica refe

 Firmado digitalmente por
 OSORIO CAJACURI Hensin
 Fernando FAU
 20520711865 hard
 Motivo: Doy V° B°

 Administrador de La
 Administración Local Del Agua

 Firmado digitalmente
 por ALIAGA
 ROMAYNA Eric
 Edilberto FAU
 20520711865 hard
 Motivo: Doy V° B°

 Profesional Designado
 Por La AAA

 Firmado digitalmente
 por NUNEZ COTRINA
 Santos Andres FAU
 20520711865 hard
 Motivo: Doy V° B°

 Director de La Autoridad
 Administrativa Del Agua

**PERÚ****Ministerio
de Desarrollo Agrario
y Riego**

Partida	04.11	LLENADO DE GAVION TIPO "A" DE 5 X 1.00 X 1.00 m					
Rendimiento	m3/DIA	30.0000	EQ. 30.0000	Costo unitario directo por : m3		52.36	
Código	Descripción Recurso		Unidad	Cuadrilla	Cantidad	Precio S/.	Parcial S/.
	Mano de Obra						
0101010004	OFICIAL		hh	1.0000	0.2667	22.68	6.05
0101010005	PEON		hh	8.0000	2.1333	20.54	43.82
							49.87
	Equipos						
0301010006	HERRAMIENTAS MANUALES		%mo		5.0000	49.87	2.49
							2.49
Partida	04.12	LLENADO DE GAVION TIPO "B" DE 5 X 1.50 X 1.00 m					
Rendimiento	m3/DIA	25.0000	EQ. 25.0000	Costo unitario directo por : m3		61.64	
Código	Descripción Recurso		Unidad	Cuadrilla	Cantidad	Precio S/.	Parcial S/.
	Mano de Obra						
0101010004	OFICIAL		hh	1.0000	0.3200	22.68	7.26
0101010005	PEON		hh	8.0000	2.5600	20.54	52.58
							59.84
	Equipos						
0301010006	HERRAMIENTAS MANUALES		%mo		3.0000	59.84	1.80
							1.80
Partida	04.13	TAPADO DE GAVION TIPO COLCHON "A" 5 X 2.00 X 0.30 m					
Rendimiento	m2/DIA	40.0000	EQ. 40.0000	Costo unitario directo por : m2		13.40	
Código	Descripción Recurso		Unidad	Cuadrilla	Cantidad	Precio S/.	Parcial S/.
	Mano de Obra						
0101010004	OFICIAL		hh	1.0000	0.2000	22.68	4.54
0101010005	PEON		hh	2.0000	0.4000	20.54	8.22
							12.76
	Equipos						
0301010006	HERRAMIENTAS MANUALES		%mo		5.0000	12.76	0.64
							0.64
Partida	04.14	TAPADO DE GAVION TIPO CAJA "A" DE 5 X1.00 X 1.00 m					
Rendimiento	m2/DIA	32.0000	EQ. 32.0000	Costo unitario directo por : m2		16.74	
Código	Descripción Recurso		Unidad	Cuadrilla	Cantidad	Precio S/.	Parcial S/.
	Mano de Obra						
0101010004	OFICIAL		hh	1.0000	0.2500	22.68	5.67
0101010005	PEON		hh	2.0000	0.5000	20.54	10.27
							15.94
	Equipos						
0301010006	HERRAMIENTAS MANUALES		%mo		5.0000	15.94	0.80
							0.80

 Firmado digitalmente por
 PEREA SANCHEZ Teobaldo
 FAU 20520711865 hard
 Motivo: Doy V° B°

 Profesional de la ALA que
 la ficha técnica refe

 Firmado digitalmente por
 OSORIO CAJACURI Hensin
 Fernando FAU
 20520711865 hard
 Motivo: Doy V° B°

 Administrador de La
 Administración Local Del Agua

 Firmado digitalmente
 por ALIAGA
 ROMAYNA Eric
 Edilberto FAU
 20520711865 hard
 Motivo: Doy V° B°

 Profesional Designado
 Por La AAA

 Firmado digitalmente
 por NUNEZ COTRINA
 Santos Andres FAU
 20520711865 hard
 Motivo: Doy V° B°

 Director de La Autoridad
 Administrativa Del Agua

**PERÚ****Ministerio
de Desarrollo Agrario
y Riego**

Partida	04.15	TAPADO DE GAVION TIPO CAJA "B" DE 5 X1.50 X 1.00 m					
Rendimiento	m2/DIA	30.0000	EQ. 30.0000	Costo unitario directo por : m2		17.85	
Código	Descripción Recurso	Unidad	Cuadrilla	Cantidad	Precio S/.	Parcial S/.	
	Mano de Obra						
0101010004	OFICIAL	hh	1.0000	0.2667	22.68	6.05	
0101010005	PEON	hh	2.0000	0.5333	20.54	10.95	
						17.00	
	Equipos						
0301010006	HERRAMIENTAS MANUALES	%mo		5.0000	17.00	0.85	
						0.85	
Partida	05.01	HABILITACION Y SUMINISTRO DE PLANTONES					
Rendimiento	und/DIA	1,000.0000	EQ. 1,000.0000	Costo unitario directo por : und		8.06	
Código	Descripción Recurso	Unidad	Cuadrilla	Cantidad	Precio S/.	Parcial S/.	
	Mano de Obra						
0101010004	OFICIAL	hh	0.1000	0.0008	22.68	0.02	
0101010005	PEON	hh	1.0000	0.0080	20.54	0.16	
						0.18	
	Materiales						
0291010006	PLANTON NATIVO	und		1.0000	5.00	5.00	
						5.00	
	Equipos						
0301010006	HERRAMIENTAS MANUALES	%mo		3.0000	0.18	0.01	
0301220010	CAMION VOLQUETE 6 x 4 330HP15 M3	hm	1.0000	0.0080	358.17	2.87	
						2.88	
Partida	05.02	EXCAVACION DE HOYOS Y PLANTACION					
Rendimiento	und/DIA	60.0000	EQ. 60.0000	Costo unitario directo por : und		3.13	
Código	Descripción Recurso	Unidad	Cuadrilla	Cantidad	Precio S/.	Parcial S/.	
	Mano de Obra						
0101010004	OFICIAL	hh	0.1000	0.0133	22.68	0.30	
0101010005	PEON	hh	1.0000	0.1333	20.54	2.74	
						3.04	
	Equipos						
0301010006	HERRAMIENTAS MANUALES	%mo		3.0000	3.04	0.09	
						0.09	
Partida	05.03	RIEGO Y MANTENIMIENTO					
Rendimiento	und/DIA	300.0000	EQ. 300.0000	Costo unitario directo por : und		5.94	
Código	Descripción Recurso	Unidad	Cuadrilla	Cantidad	Precio S/.	Parcial S/.	
	Mano de Obra						
0101010004	OFICIAL	hh	0.1000	0.0027	22.68	0.06	
0101010005	PEON	hh	1.0000	0.0267	20.54	0.55	
						0.61	
	Equipos						
03012200050005	CAMION CISTERNA 4 x 2 (AGUA) 145 - 165 HP 2,000 G hm	hm	1.0000	0.0267	199.59	5.33	
						5.33	

 Firmado digitalmente por
 PEREA SANCHEZ Teobaldo
 FAU 20520711865 hard
 Motivo: Doy V° B°

 Profesional de la ALA que
 la ficha técnica refe

 Firmado digitalmente por
 OSORIO CAJACURI Hensin
 Fernando FAU
 20520711865 hard
 Motivo: Doy V° B°

 Administrador de La
 Administración Local Del Agua

 Firmado digitalmente
 por ALIAGA
 ROMAYNA Eric
 Edilberto FAU
 20520711865 hard
 Motivo: Doy V° B°

 Profesional Designado
 Por La AAA

 Firmado digitalmente
 por NUNEZ COTRINA
 Santos Andres FAU
 20520711865 hard
 Motivo: Doy V° B°

 Director de La Autoridad
 Administrativa Del Agua



PERÚ

Ministerio
de Desarrollo Agrario
y Riego

Partida	06.01	FLETE TERRESTRE					
Rendimiento	glb/DIA		EQ.		Costo unitario directo por : glb	15,000.00	
Código	Descripción Recurso		Unidad	Cuadrilla	Cantidad	Precio S/.	Parcial S/.
		Materiales					
0203020002	FLETE TERRESTRE		glb		1.0000	15,000.00	15,000.00
							15,000.00

NOTA: LOS ANALISIS DE COSTOS UNITARIOS SON REFERENCIALES, DEBIENDO SER LA FICHA TECNICA DEFINITIVA LA QUE DETERMINE LOS COSTOS UNITARIOS FINALES



Firmado digitalmente por
PEREA SANCHEZ Teobaldo
FAU 20520711865 hard
Motivo: Doy V° B°

Profesional de la ALA que
la ficha técnica refe



Firmado digitalmente por
OSORIO CAJACURI Hensin
Fernando FAU
20520711865 hard
Motivo: Doy V° B°

Administrador de La
Administración Local Del Agua



Firmado
digitalmente
por ALIAGA
ROMAYNA Eric
Edilberto FAU
20520711865 hard
Motivo: Doy V° B°

Profesional Designado
Por La AAA



Firmado digitalmente
por NUNEZ COTRINA
Santos Andres FAU
20520711865 hard
Motivo: Doy V° B°

Director de La Autoridad
Administrativa Del Agua

Precios y cantidades de recursos requeridos por tipo

Actividad LIMPIEZA, DESCOLMATACIÓN Y CONFORMACIÓN DE MUROS DE GAVIÓN, EN LA MARGEN IZQUIERDA DEL RIO PACHITEA, SECTOR DEL CENTRO POBLADO ANTIGUO HONORIA, DISTRITO DE HONORIA, PROVINCIA DE PUERTO INCA, DEPARTAMENTO DE HUANUCO.

Lugar SECTOR CENTRO POBLADO ANTIGUO HONORIA, DISTRITO DE HONORIA, PROVINCIA DE PUERTO INCA, DEPARTAMENTO DE HUANUCO.

Fecha 1/04/2026

Código	Recurso	Unida	Cantidad	Precio S/.	Parcial S/.
MANO DE OBRA					
0101010003	OPERARIO	hh	672.3204	28.94	19,456.95
0101010004	OFICIAL	hh	6,196.7524	22.68	140,542.34
0101010005	PEON	hh	36,163.5025	20.54	742,798.34
0101010010	OFICIAL (CONTROLADOR)	hh	127.1506	22.68	2,883.78
0101030000	TOPOGRAFO	hh	130.4800	30.08	3,924.84
01010300030003	AYUDANTE DE TOPOGRAFIA	hh	41.9400	22.68	951.20
					910,557.45
MATERIALES					
0203020002	FLETE TERRESTRE	gib	1.0000	15,000.00	15,000.00
02040300010043	FIERRO 3/8"	var	1.1650	27.47	32.00
02041200010005	CLAVOS PARA MADERA CON CABEZA DE 3"	kg	3.7500	6.59	24.71
02041200010009	CLAVOS PARA MADERA CON CABEZA DE 2" A 4"	kg	2.0000	6.71	13.42
0204180008	CALAMINA GALVANIZADA e=0.14 mm	m2	12.0000	11.60	139.20
02043000010005	GAVION TIPO CAJA 10x12cm, CAL 2.7mm 5 x 2 x 0.5 TRIPLE ZINC	und	466.4000	700.70	326,806.48
02043000010006	GAVION TIPO CAJA 10x12cm, CAL 2.7mm 5 x 1 x 1 TRIPLE ZINC	und	699.6000	577.14	403,767.14
02043000010007	GAVION TIPO CAJA 10x12cm, CAL 2.7mm 5 x 1.5 x 1 TRIPLE ZINC	und	233.2000	770.61	179,706.25
02070100050005	PIEDRA MEDIANA DE 6" a 8" (comunidad)	m3	6,646.2000	42.37	281,599.49
0207030001	HORMIGON	m3	0.4800	40.00	19.20
0210020009	GEOTEXTIL NO TEJIDO MACTEX MT200	m2	12,610.2900	11.89	149,936.35
0213010001	CEMENTO PORTLAND TIPO I (42.5 kg)	bol	9.5880	26.55	254.56
02130300010003	YESO BOLSA 25 kg	bol	13.9800	20.00	279.60
0231010001	MADERA TORNILLO	p2	160.0000	7.00	1,120.00
0231040001	ESTACAS DE MADERA	und	233.0022	4.65	1,083.46
02310500010007	TRIPLAY LUPUNA E= 6 mm	m2	11.2500	17.24	193.95
0240020001	PINTURA ESMALTE	gal	1.3980	60.17	84.12
02901500260004	GIGANTOGRAFIA SEGUN DISEÑO	und	1.0000	650.00	650.00
0291010006	PLANTON NATIVO	und	777.3300	5.00	3,886.65
					1,364,596.58
EQUIPOS					
0301000014	MIRAS	día	9.3200	17.36	161.80
0301000015	JALONES	día	18.6400	14.96	278.85
0301000022	ESTACION TOTAL	he	37.2800	24.53	914.48
0301000023	NIVEL TOPOGRAFICO	hm	93.2000	15.29	1,425.03
0301010006	HERRAMIENTAS MANUALES	%mo			33,675.38
03011600010005	CARGADOR SOBRE LLANTAS DE 200 - 250 HP 4. yd3	hm	363.3180	320.60	116,479.75
03011700010007	EXCAVADORA SOBRE ORUGAS 170 - 250 HP 1	hm	44.4246	417.13	18,530.83
03011800020002	TRACTOR DE ORUGAS DE 300-330 HP	hm	576.5579	757.76	436,892.51
03012200010004	CAMION PLATAFORMA 4 x 6 300 HP 19 tn	hm	12.0000	326.80	3,921.60
03012200050005	CAMION CISTERNA 4 x 2 (AGUA) 145 - 165 HP 2,000 GLN	hm	20.7547	199.59	4,142.43
0301220010	CAMION VOLQUETE 6 x 4 330HP15 M3	hm	1,686.2188	358.17	603,952.99
0301220011	CAMION SEMI TRAYLER 6 x4 330 HP 35 TN	hm	30.0000	341.81	10,254.30
					1,230,629.95
Total				S/.	3,505,783.98

CRONOGRAMA REFERENCIAL DE ACTIVIDADES DE LA PROPUESTA TECNICA

Proyecto: LIMPIEZA, DESCOLMATACIÓN Y CONFORMACIÓN DE MUROS DE GAVIÓN, EN LA MARGEN IZQUIERDA DEL RIO PACHITEA, SECTOR DEL CENTRO POBLADO ANTIGUO HONORIA, DISTRITO DE HONORIA, PROVINCIA DE PUERTO INCA, DEPARTAMENTO DE HUANUCO.

Ubicación: SECTOR CENTRO POBLADO ANTIGUO HONORIA, DISTRITO DE HONORIA, PROVINCIA DE PUERTO INCA, DEPARTAMENTO DE HUANUCO.

Fecha: 1/04/2026

ITEM	ACTIVIDAD	UNIDAD	DIAS	PLAZO DE EJECUCION (DÍAS)												
				MES 01				MES 02				MES 03				
				I	II	III	IV	I	II	III	IV	I	II	III	IV	
LIMPIEZA, DESCOLMATACION (1,166.00 m) Y CONSTRUCCION DE MURO DE GAVIONES (L= 1,166.00 m.)																
1.00	OBRAS PROVISIONALES															
1.01	CARTEL INFORMATIVO DE LA ACTIVIDAD 3.60 x 4.80 m	und	1													
1.02	CASETA DE GUARDIANIA Y/O ALMACEN	m2	1													
2.00	TRABAJOS PRELIMINARES															
2.01	MOVILIZACION Y DESMOVILIZACION MAQUINARIA PESADA	Vje	2													
2.02	TRAZO Y REPLANTEO	km	7													
2.03	CONTROL TOPOGRAFICO	km	17													
3.00	MOVIMIENTO DE TIERRAS															
3.01	LIMPIEZA Y DESOLMATACION CAUCE RIO	m3	17													
3.02	CONFORMACIÓN DE DIQUE CON MATERIAL PROPIO	m3	18													
3.03	EXCAVACIÓN DE BASE ANTISOCAVANTE	m3	4													
3.04	PERFILADO Y REFINE EN TALUD DE DIQUE	m2	5													
3.05	ELIMINACIÓN DE MATERIAL EXCEDENTE	m3	19													
4.00	PROTECCION C/GAVIONES Y COLCHON ANTISOCAVANTE															
4.01	SUMINISTRO, TRANSPORTE E INSTALACION DE GEOTEXTIL NO TEJIDO	m2	18													
4.02	SELECCIÓN Y ACOPIO DE PIEDRA DE CANTERA Ø = 6" @ 8"	m3	20													
4.03	CARGUIO Y TRANSPORTE DE PIEDRA	m3	22													
4.04	SUMINISTRO Y ARMADO DE GAVION TIPO COLCHON DE 5 X 2 X 0.30 m	Und.	9													
4.05	SUMINISTRO Y ARMADO DE GAVION TIPO CAJA DE 5 X 1 X 1 m	Und.	12													
4.06	SUMINISTRO Y ARMADO DE GAVION TIPO CAJA DE 5 X 1.5 X 1 m	Und.	9													
4.07	INSTALACION DE GAVION TIPO COLCHON DE 5 X 2 X 0.30 m	Und.	7													
4.08	INSTALACION DE GAVION TIPO CAJA DE 5 X1.00 X 1.00 m	Und.	7													
4.09	INSTALACION DE GAVION TIPO CAJA DE 5 X1.50 X 1.00 m	Und.	6													
4.10	LLENADO DE GAVION TIPO COLCHON DE 5 X2.00 X 0.30 m	m3	11													
4.11	LLENADO DE GAVION TIPO CAJA DE 5 X1.00 X 1.00 m	m3	12													
4.12	LLENADO DE GAVION TIPO CAJA DE 5 X1.50 X 1.00 m	m3	11													
4.13	TAPADO DE GAVION TIPO COLCHON DE 5 X2.00 X 0.30 m	m2	17													
4.14	TAPADO DE GAVION TIPO CAJA DE 5 X1.00 X 1.00 m	m2	16													
4.15	TAPADO DE GAVION TIPO CAJA DE 5 X1.50 X 1.00 m	m2	15													
5.00	FORESTACION															
5.01	HABILITACIÓN Y SUMINISTRO DE PLANTONES	Und.	2													
5.02	EXCAVACIÓN DE HOYOS Y PLANTACION	Und.	5													
5.03	RIEGO Y MANTENIMIENTO	Und.	4													
6.00	FLETE TERRESTRE															
6.01	FLETE TERRESTRE	GLB	1													



Ministerio
de Desarrollo Agrario
y Riego



CRONOGRAMA DE ACTIVIDADES PARA EL CUMPLIMIENTO DE OBRA

Presupuesto LIMPIEZA, DESCOLMATACIÓN Y CONFORMACIÓN DE MUROS DE GAVIÓN, EN LA MARGEN IZQUIERDA DEL RIO PACHITEA, SECTOR DEL CENTRO POBLADO ANTIGUO HONORIA, DISTRITO DE HONORIA, PROVINCIA DE PUERTO INCA, DEPARTAMENTO DE HUANUCO.

Lugar SECTOR CENTRO POBLADO ANTIGUO HONORIA, DISTRITO DE HONORIA, PROVINCIA DE PUERTO INCA, DEPARTAMENTO DE HUANUCO.

Fecha 1/04/2026

ITEM	ACTIVIDAD	MES 01				MES 02				MES 03				MES 04				MES 05			
		I	II	III	IV	I	II	III	IV	I	II	III	IV	I	II	III	IV	I	II	III	IV
01.01	FORMULACION DE FICHA TECNICA																				
01.02	CONTRATACION																				
01.03	EJECUCION																				
01.04	SUPERVISIÓN																				
01.05	SEGUIMIENTO																				
01.06	LIQUIDACION																				



Firmado digitalmente por
PEREA SANCHEZ Teobaldo
FAU 20520711865 hard
Motivo: Doy V° B°

Profesional de la ALA que ha elaborado
la ficha técnica referencial



Firmado digitalmente por
OSORIO CAJACURI Hensin
FAU 20520711865 hard
Motivo: Doy V° B°

Administrador de La
Administración Local Del Agua



Firmado
digitalmente por
ALIAGA ROMAYNA
Eric Edilberto FAU
20520711865 hard
Motivo: Doy V° B°
Profesional Designado
Por La AAA



Firmado digitalmente por
NUNEZ COTRINA Santos Andres
FAU 20520711865 hard
Motivo: Doy V° B°

Director de La Autoridad
Administrativa Del Agua



MAQUINARIA QUE SE EMPLEARÁ EN LA ACTIVIDAD

TIEMPO A LA ACTIVIDAD = 0.20 Hr

TIEMPO A LA CANTERA = 0.00 Hr

TIPO DE MÁQUINA	CANT. (UND)	TIEMPO HORAS (IDA Y VUELTA)
VEHÍCULOS TRANSPORTABLES		
CAMION SEMITRAYLER 6 X 4 330 HP 35 ton		3.2
TRACTOR DE ORUGAS DE 310 HP	4	1.6
EXCAVADORA SOBRE ORUGAS 325 HP 2.0-3.8 yd3 (ACTIVIDAD)	2	0.8
CARGADOR SOBRE LLANTAS DE 200-250 HP 4.6 yd3	2	0.8
CAMION PLATAFORMA 4 X 2 122 HP 8 ton		0.0
VEHÍCULOS AUTO TRANSPORTABLES		
CAMION VOLQUETE DE 6X4 15 m3	5	2.0
CAMION CISTERNA 4 X 2 (AGUA) 122 HP 2,000 gl	2	0.8



Firmado digitalmente por
PEREA SANCHEZ Teobaldo
FAU 20520711865 hard
Motivo: Doy V° B°

Profesional de la ALA que ha elaborado la ficha técnica referencial



Firmado digitalmente por
OSORIO CAJACURI
Hensin Fernando FAU
20520711865 hard
Motivo: Doy V° B°

Administrador de La Administración Local Del Agua



Firmado digitalmente por
ALIAGA ROMAYNA Eric
Edilberto FAU 20520711865
hard
Motivo: Doy V° B°

Profesional Designado Por La AAA



Firmado digitalmente por
NÚÑEZ COTRINA Santos Andres
FAU 20520711865 hard
Motivo: Doy V° B°

Director de La Autoridad Administrativa Del Agua